

CALL TO ACTION

LE CHALLENGE
SOLIDAIRE
INTER-LYCÉES
BY

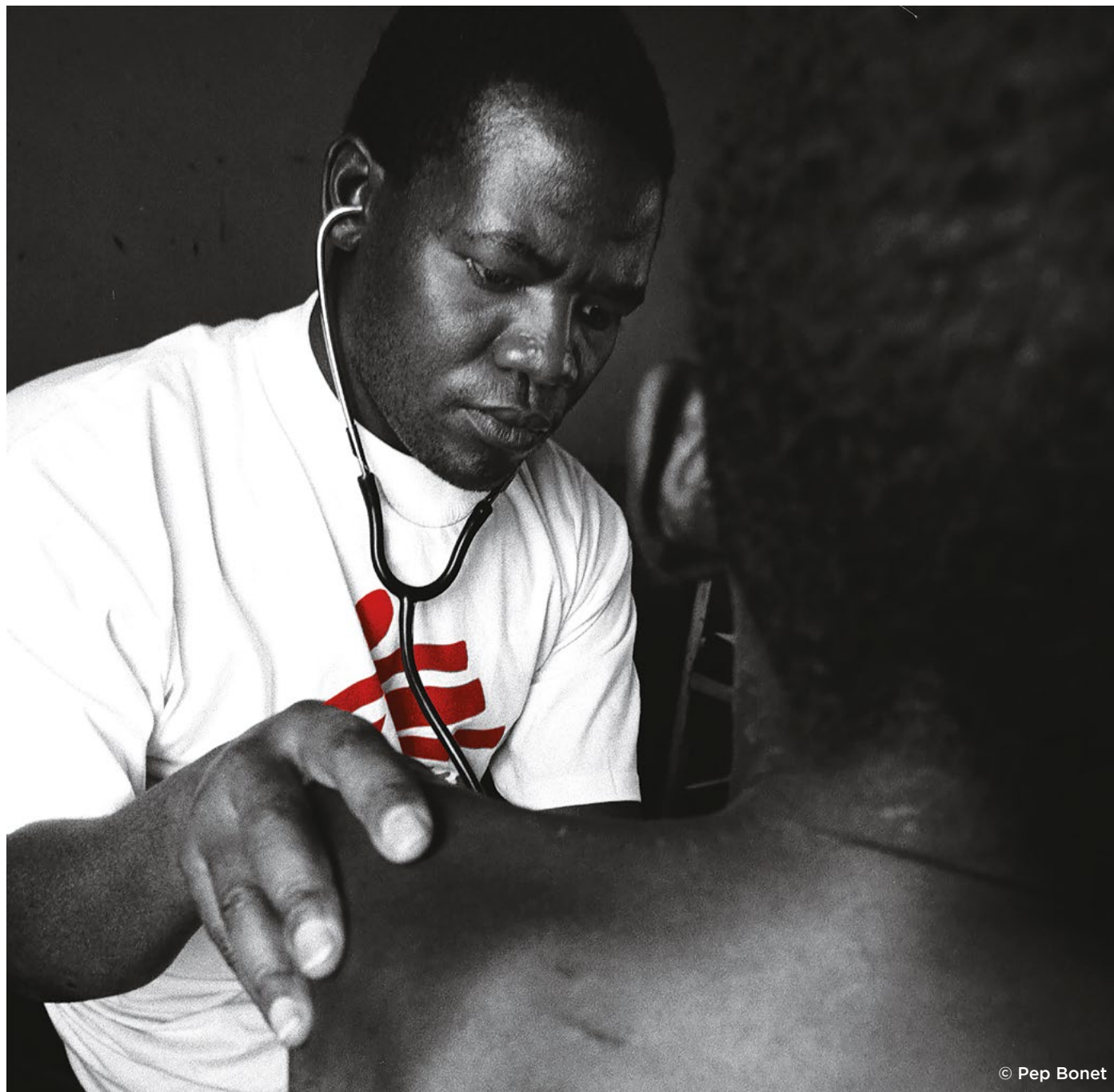

© Pep Bonet

CALL TO ACTION

BY



Médecins Sans
Frontières
Luxembourg a.s.b.l.
68, rue de Gasperich
L-1617 Luxembourg

www.msf.lu

À PROPOS

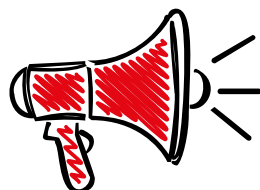

***Vous êtes
enseignant et
souhaitez donner
l'opportunité
à vos élèves
de développer
un projet qui
a du sens ?***

***Inscrivez votre
classe au challenge
CALL TO ACTION
de MSF.***

CALL TO ACTION est le premier challenge inter-lycées de **Médecins Sans Frontières** au Luxembourg qui s'adresse aux lycéens de 12^e, 13^e ou 14^e au lycée technique / 1^{ère} ou 2^{nde} au lycée classique ou général.

Le challenge consiste à réaliser en groupes, **un support de communication** pour **sensibiliser le public à une crise humanitaire oubliée**.

Le projet donne une grande autonomie aux élèves car ils auront carte blanche quant au format de leur travail et au moyen de diffusion : on peut tout imaginer, depuis la création d'une exposition de peintures à une pièce de théâtre, en passant par la rédaction d'une chanson ou la réalisation d'une vidéo, ou encore via un jeu, l'organisation d'un débat public ou d'une conférence, un spot tv ou un podcast... **Tout est possible !**

Le projet permettra aux élèves de développer de nouvelles compétences telles que l'utilisation des outils digitaux à visée marketing, l'esprit critique et la créativité.

Les inscriptions se font sur le site **msf.lu** via les enseignants qui décideront des modalités internes propres à leur classe. Chaque lycée pourra proposer **3 projets** au challenge.

**CALL
TO
ACTION**

BY



Médecins Sans
Frontières
Luxembourg a.s.b.l.
68, rue de Gasperich
L-1617 Luxembourg

www.msf.lu

LES THÉMATIQUES

DEUX CRISES HUMANITAIRES OUBLIÉES :

LE PALUDISME (OU MALARIA),

qui chaque année est la cause
d'environ 500 000 décès.

LES AVORTEMENTS NON-MÉDICALISÉS,

qui causent le décès de plus
de 22 000 femmes
et jeunes filles chaque année,
et engendrent des blessures
ou invalidités
pour 7 millions d'autres.

Ces crises, bien qu'elles fassent chaque année des milliers de victimes, sont quasi absentes des médias et réseaux sociaux. Le challenge permettra aux élèves d'aider **Médecins sans Frontières** à faire parler d'elles, une tâche qui n'est pas simple.



BY



Médecins Sans
Frontières
Luxembourg a.s.b.l.
68, rue de Gasperich
L-1617 Luxembourg

www.msf.lu

DÉROULEMENT 1/3

- 1.** Les enseignants qui souhaitent faire participer leurs élèves s'inscrivent sur le site **msf.lu** via le formulaire en ligne avant le **13 octobre 2023**.
- 2.** Une fois l'inscription confirmée, MSF prendra contact avec l'enseignant qui a procédé à l'inscription pour lui fournir des informations supplémentaires (comme les critères d'évaluation et autres guidelines) et convenir d'une date de présentation du challenge à la classe. MSF passera deux heures de cours consécutives (si possible) avec les élèves, entre autres, pour les introduire aux deux thématiques du challenge. Les enseignants seront contactés dans l'ordre des inscriptions.

PRÉSENTATION DE MSF, DU CHALLENGE ET DES PROBLÉMATIQUES

| | Description | Objectif pédagogique | Support, ergonomie |
|------------------------|---|--|---|
| 1 ^{ère} heure | Présentation de Médecins sans frontières: notre travail, nos valeurs, notre histoire, les interventions | Faire connaître MSF et sensibiliser les jeunes aux urgences et aux besoins et à la façon dont l'aide se déploie sur le terrain | Petite vidéo, présentation PPT, Kahoot!, matériel : téléphones portables ou tablettes, projecteur avec une connexion internet |
| 2 ^e heure | Présentation du Challenge et informations sur les problématiques proposées | Donner des connaissances de base sur des problématiques médicales et humanitaires ainsi que sur les enjeux | Présentation PPT, mise à disposition d'un petit dossier papier avec des liens et vidéos, matériel nécessaire : projecteur avec une connexion internet |



BY



Médecins Sans
Frontières
Luxembourg a.s.b.l.
68, rue de Gasperich
L-1617 Luxembourg

www.msf.lu

DÉROULEMENT 2/3

- 3.** Chaque lycée pourra présenter un maximum de **3 projets** au challenge sur base d'un dossier de présentation. Des guidelines seront fournies aux enseignants sur les points à couvrir obligatoirement dans ce dossier de présentation. Le format sera laissé à la discrétion des porteurs de projets. Le dossier doit être remis à MSF pour le **15 décembre 2023**, par courrier postal ou électronique à l'adresse suivante :

Médecins Sans Frontières
68 rue de Gasperich
L-1617 Luxembourg
e-mail : education@luxembourg.msf.org
Objet : CALL TO ACTION

Les projets seront évalués selon **trois critères**, et ce, tout au long du processus :

LE CONTENU :
les informations
doivent être exactes
et pertinentes. Clichés
et stéréotypes sont
à éviter dans la mesure
du possible.

LA CRÉATIVITÉ :
en ce qui concerne
la façon dont
la problématique sera
abordée, ainsi que
la manière dont
le projet sera diffusé
et communiqué.

LA DIFFUSION :
il sera important de
le réaliser de manière
à ce qu'il puisse
toucher un maximum
de personnes.
La problématique liée
à la crise oubliée doit
être communiquée
de manière claire et
astucieuse.

CALL TO ACTION

BY



Médecins Sans
Frontières
Luxembourg a.s.b.l.
68, rue de Gasperich
L-1617 Luxembourg

www.msf.lu

N.B. L'utilisation
du logo de Médecin
Sans Frontières dans les
créations est interdite,
sauf avis contraire.
Le but étant de mettre
en avant la crise
et non l'ONG.

DÉROULEMENT 3/3

- 4.** Mi-janvier, MSF communiquera aux écoles les six projets retenus suite à une pré-sélection. La non-sélection d'un projet pour le challenge n'empêche pas les élèves de mener à bien leur projet par ailleurs, dans le cadre de leur travail scolaire. Seule la diffusion publique de la campagne ne sera pas envisageable, étant donné que le projet final n'aura pas été validé par MSF. Les élèves dont le projet a été sélectionné auront alors jusqu'à la première semaine de mars, pour développer le projet et pour décider du plan de communication envisagé.
- 5.** Le projet sera présenté en visio au jury (date à convenir), et suite à cette présentation, le jury délibèrera pour sélectionner les trois meilleurs projets.
- 6.** Ces trois finalistes continueront l'aventure et leurs projets respectifs pourront être diffusés, avec pour objectif de toucher le plus large public possible par les canaux de diffusion de leur choix (réseaux sociaux, campagne d'affichage, expo dans l'école ou ailleurs...). La campagne de publicité s'étendra sur une durée d'un mois.
- 7.** Des données chiffrées (kpi) concernant les moyens mis en œuvres, le nombre de personnes touchées, le nombre de likes ou de commentaires, le nombre de partages... devront être récoltées à l'issue de ce mois et analysées brièvement par les porteurs de projets. Cette analyse permettra à MSF d'évaluer de manière factuelle la portée de leur projet. MSF soumettra les projets au vote du public via ses réseaux sociaux, ce vote constituera 20 % de la note finale.
- 8.** La soirée de clôture du **15 mai** réunira le jury, les élèves porteurs du projet et leur famille/amis ainsi que les enseignants et les représentants du lycées pour l'annonce des résultats du challenge et l'attribution d'un prix destiné à la classe du groupe d'élèves gagnants.

CALL TO ACTION

BY



Médecins Sans
Frontières
Luxembourg a.s.b.l.
68, rue de Gasperich
L-1617 Luxembourg

www.msf.lu

L'AGENDA (SOUS RÉSERVE DE MODIFICATIONS)

1

13/10/2023

Date limite
d'inscription

2

D'ici novembre 2023

Présentation
du challenge
et des
thématiques
aux classes
inscrites

3

15/12/2023

Date limite de
dépôt du projet

4

15/01/2024

Annonce
des six
projets
sélectionnés

5

mi-mars 2024

Présentation
des projets et
sélection
par un jury
des trois projets
finalistes

6

jusqu'à mi-avril 2024

Diffusion
des trois
projets
finalistes

7

03/05/2024

Remise
d'un rapport
de résultats
des
campagnes
diffusées

8

15/05/2024

Cérémonie
de remise
des prix

